

Stadtentwicklung der Stadt Karben

S+I

24.10.2017

24.10.2017

Bebauungsplan Nr. 205 „Am Kalkofen“ 2. Änderung

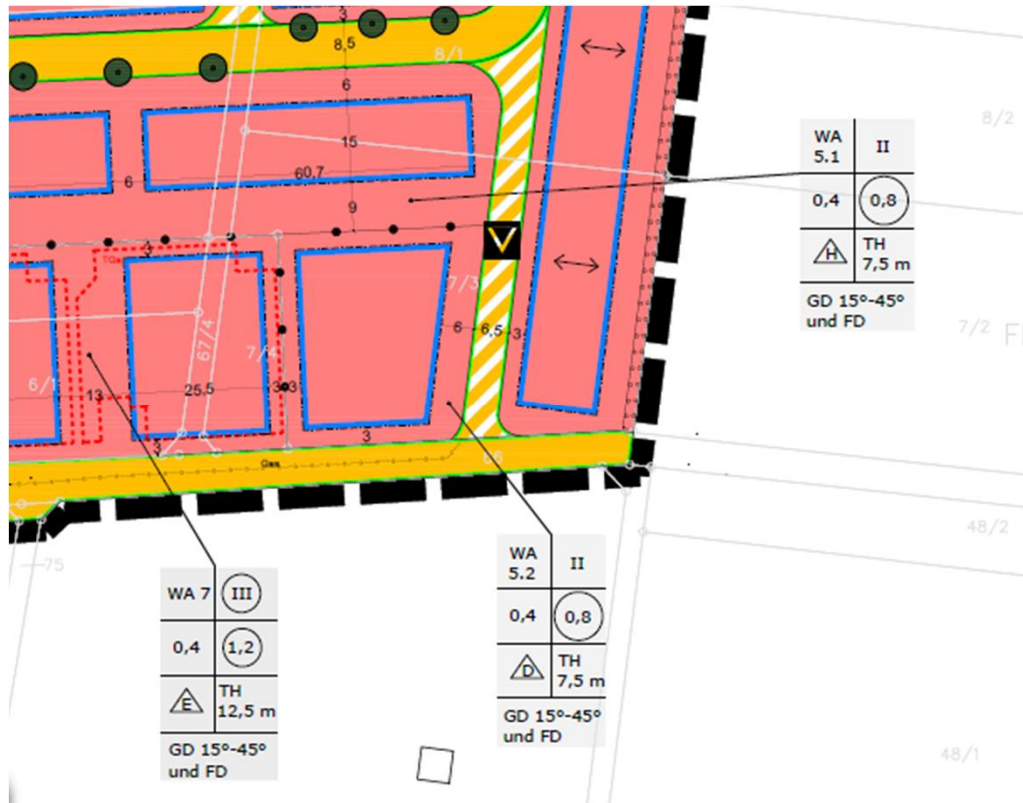

Änderungen:

- “ Unterteilung Baufenster WA 5 in WA 5.1 und WA 5.2
- “ Erläuterung des Bezugspunkte und der Höhenfestsetzung
- “ Anpassung der überbaubaren Nebenflächen im Bereich der Reihenhausbauung
- “ Zulässigkeit von 3 VG im WA 3
- “ Zulässigkeit von untergeordneten 2. Wohnungen
- “ Konkretisierungen zu Stellplätzen

24.10.2017

Bebauungsplan Nr. 195 „Sauerbornstraße“, 1. Änderung

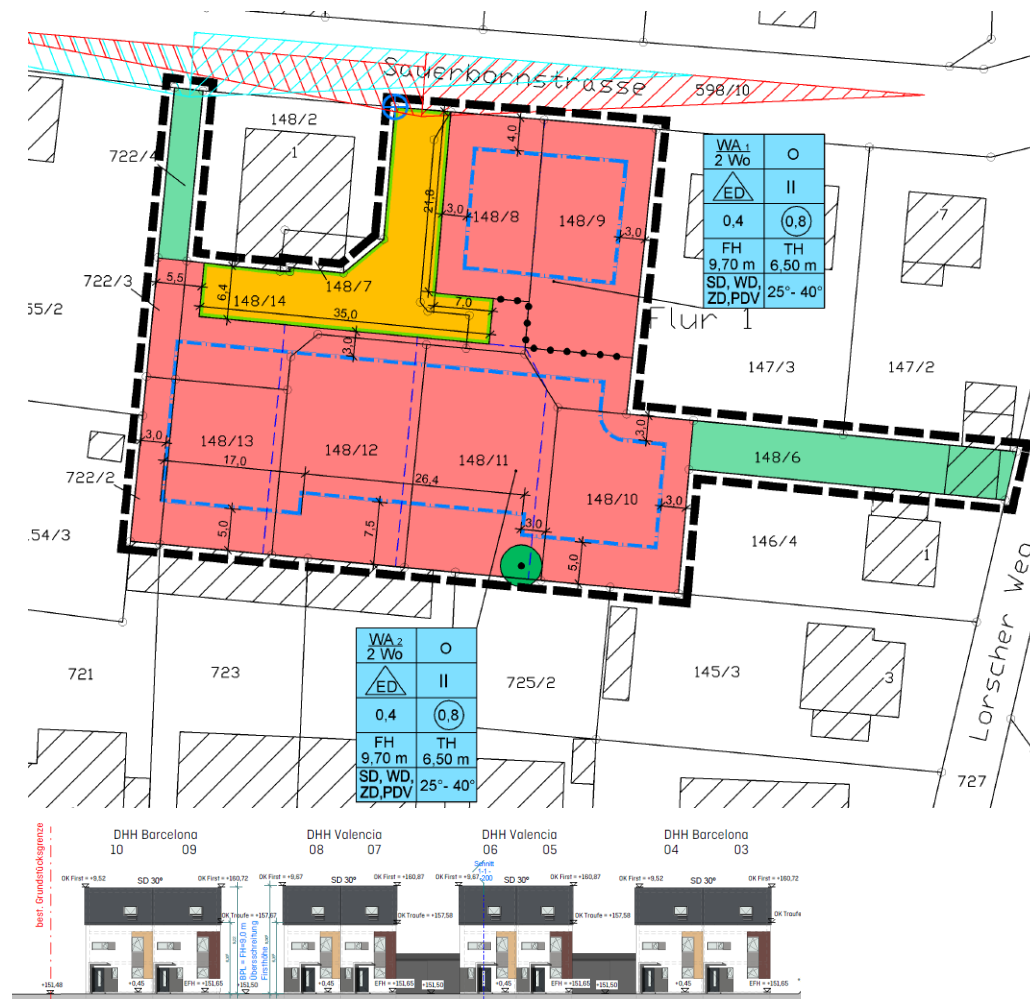

Änderungen:

- “ Optimierung der privaten Verkehrsfläche
- “ Herausnahme Kennzeichnung Altlastenverdachtsfläche
- “ Erhöhung der Firsthöhe um 0,7m
- “ Anpassung der Baufenster
- “ Streichung der Festsetzung zur Mindestgröße der Grundstücke
- “ Anpassungen der Festsetzungen zur überbaubaren Grundstücksfläche
- “ Div. Aktualisierungen (z. B. Stellplatzsatzung)

24.10.2017

Bebauungsplan Nr. 158 „Ortskern Burg-Gräfenrode“, 2. Änderung



24.10.2017



24.10.2017