

Anhang

Anhang A

Verkehrszählungen (auf beiliegender CD)

A1 – Querschnitt 1

Q1 = Landesstraße 3351
(Bereich Herbert-Wamser-Weg)

A2 – Querschnitt 2

Q2 = Herbert-Wamser-Weg

Stadt Karben

Querschnitt "L3351"
(Q-1)

L 3351

Verkehrszählung

vom

Donnerstag, 03.11.2022 bis Donnerstag, 10.11.2022

(8 Tage)

Normalwerktag:

Donnerstag, 10.11.2022

(0:00 - 24:00 Uhr)

Stadt Karben, B-Plan "Herbert-Wamser-Weg"

Verkehrszählung von Donnerstag, 03.11.2022 bis Donnerstag, 10.11.2022

- Querschnitt "L3351" (Q-1) -

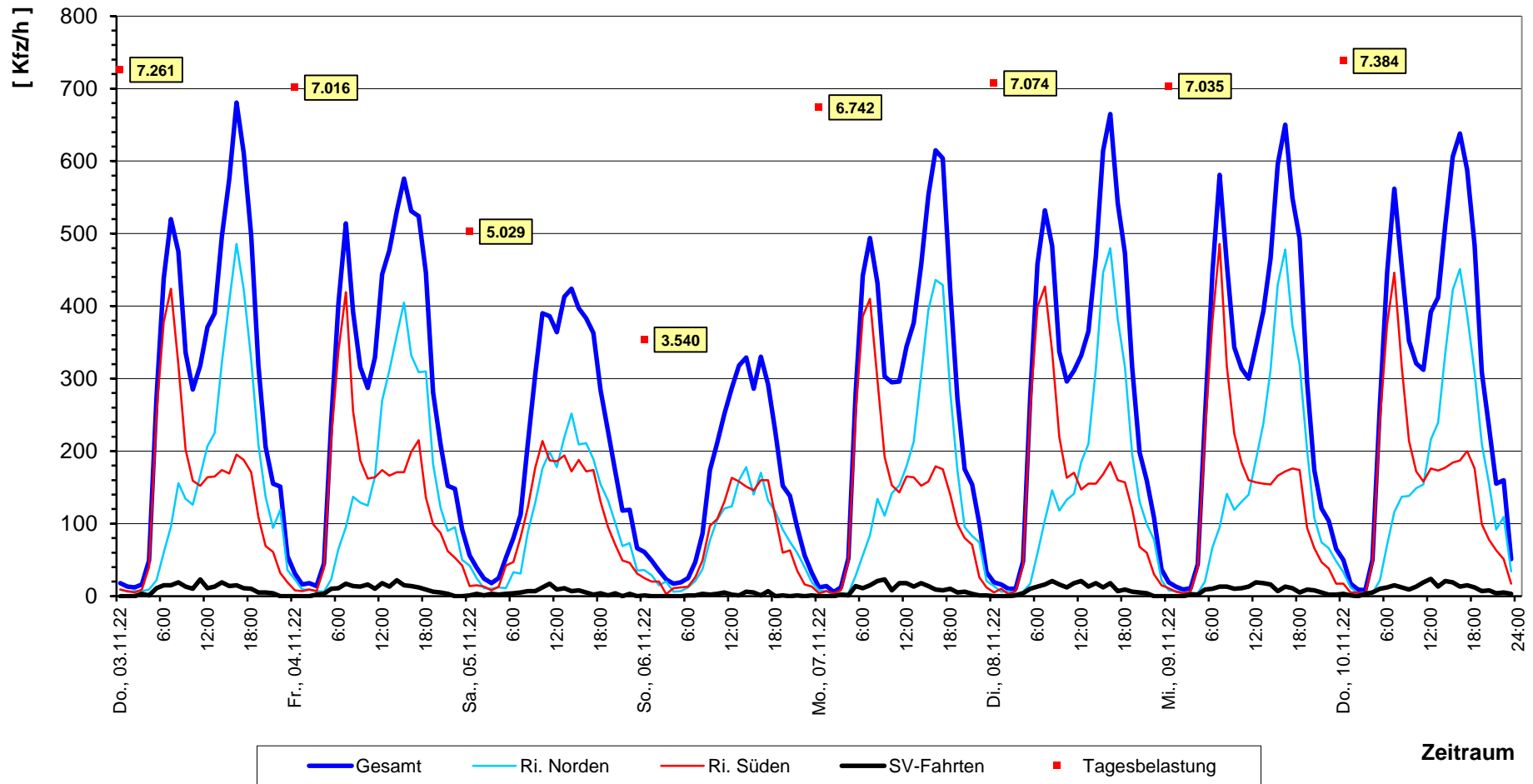

Stadt Karben , Verkehrszählung vom Donnerstag, 10.11.2022

- Querschnitt Querschnitt "L3351" (Q-1) -

Auftraggeber:	Stadt Karben															
Projekt:	B-Plan "Herbert-Wamser-Weg"															
Querschnitt:	Querschnitt "L3351"															
Datum:	Normalwerktag - Donnerstag, 10.11.2022															
Quelle:	Karben							Burggräfenrode								
Ziel:	Burggräfenrode							Karben								
RiLSA-Nr.	2							8								
Zählzeit	R+K	Pkw		L	Z	Σ Kfz	Σ PKW-E	R+K	Pkw		L	Z	Σ Kfz	Σ PKW-E	Σ Kfz	Σ PKW-E

Stundenbelastungen:

Stundenbelastungen:	R+K	Pkw		L	Z	Σ Kfz	Σ PKW-E	R+K	Pkw		L	Z	Σ Kfz	Σ PKW-E	Σ Kfz	Σ PKW-E
0:00 - 1:00		33				33	33		14		3		17	20	50	53
0:15 - 1:15		21				21	21		8		2		10	12	31	33
0:30 - 1:30		17				17	17		3		1		4	5	21	22
0:45 - 1:45		16				16	16		4		1		5	6	21	22
1:00 - 2:00		12				12	12		4		1		5	6	17	18
1:15 - 2:15		11				11	11		4		1		5	6	16	17
1:30 - 2:30		8				8	8		7		1		8	9	16	17
1:45 - 2:45		5				5	5		5				5	5	10	10
2:00 - 3:00		4				4	4		5				5	5	9	9
2:15 - 3:15		3				3	3		5				5	5	8	8
2:30 - 3:30		3				3	3		3				3	3	6	6
2:45 - 3:45		4				4	4		3		1		4	5	8	9
3:00 - 4:00		3		1	1	5	7		2		1		3	4	8	11
3:15 - 4:15		5		1	1	7	9		7		2		9	11	16	20
3:30 - 4:30		5		1	1	7	9		12		3		15	18	22	27
3:45 - 4:45		4		1	1	6	8		25		3		28	31	34	39
4:00 - 5:00		4				4	4		41		5		46	51	50	55
4:15 - 5:15		6				6	6		72		5		77	82	83	88
4:30 - 5:30		8		1		9	10		106		8		114	122	123	132
4:45 - 5:45		15		1		16	17		182		9		191	200	207	217
5:00 - 6:00		21		1		22	23		233		9		242	251	264	274
5:15 - 6:15		29		3		32	35		270		11		281	292	313	327
5:30 - 1:30		45		3		48	51		321		8		329	337	377	388
5:45 - 6:45		51		4		55	59		339		8		347	355	402	414
6:00 - 7:00		65		6		71	77		369		6		375	381	446	458
6:15 - 7:15		71		4		75	79		408		4		412	416	487	495
6:30 - 7:30	1	81		5		87	92		409		4	1	414	419	501	511
6:45 - 7:45	1	94		5	1	101	107		407		4	1	412	417	513	524
7:00 - 8:00	1	110		4	1	116	121		436		8	2	446	456	562	577
7:15 - 8:15	1	122		6	2	131	139		428		8	2	438	448	569	587
7:30 - 8:30		118		5	2	125	132		410		7	1	418	426	543	558
7:45 - 8:45		122		6	2	130	138		386		8	1	395	404	525	542
8:00 - 9:00		129		6	2	137	145		312		4		316	320	453	465
8:15 - 9:15		133		6	1	140	147		268		5		273	278	413	425

Stadt Karben , Verkehrszählung vom Donnerstag, 10.11.2022

- Querschnitt Querschnitt "L3351" (Q-1) -

Auftraggeber:	Stadt Karben															
Projekt:	B-Plan "Herbert-Wamser-Weg"															
Querschnitt:	Querschnitt "L3351"															
Datum:	Normalwerktag - Donnerstag, 10.11.2022															
Quelle:	Karben							Burggräfenrode								
Ziel:	Burggräfenrode							Karben								
RiLSA-Nr.	2							8								
Zählzeit	R+K	Pkw		L	Z	Σ Kfz	Σ PKW-E	R+K	Pkw		L	Z	Σ Kfz	Σ PKW-E	Σ Kfz	Σ PKW-E

Stundenbelastungen:

Stunde	R+K	Pkw		L	Z	Σ Kfz	Σ PKW-E	R+K	Pkw		L	Z	Σ Kfz	Σ PKW-E	Σ Kfz	Σ PKW-E	
8:30 - 9:30		148		6	1	155	162			237		5		242	247	397	409
8:45 - 9:45		141		4		145	149			213		5		218	223	363	372
9:00 - 10:00		134		4		138	142			209		5		214	219	352	361
9:15 - 10:15		134		5		139	144			194		4		198	202	337	346
9:30 - 10:30		129		6		135	141			189		5	1	195	201	330	342
9:45 - 10:45		143		7		150	157			176		3	1	180	184	330	341
10:00 - 11:00		142		7		149	156			166		5	1	172	178	321	334
10:15 - 11:15		145		6	1	152	159			152		8	1	161	170	313	329
10:30 - 11:30		137		6	1	144	151			152		9		161	170	305	321
10:45 - 11:45		137		6	1	144	151			143		10		153	163	297	314
11:00 - 12:00	1	145		7	1	154	162			147		11		158	169	312	331
11:15 - 12:15	1	154		6		161	167			154		9	1	164	174	325	341
11:30 - 12:30	1	174		11		186	197			168		10	1	179	190	365	387
11:45 - 12:45	1	186		14		201	215			172		10	1	183	194	384	409
12:00 - 13:00		201		15		216	231			167		8	1	176	185	392	416
12:15 - 13:15		205		14		219	233			177		8		185	193	404	426
12:30 - 13:30		218		9		227	236			166		7	1	174	182	401	418
12:45 - 13:45		225		9		234	243			170		5	1	176	182	410	425
13:00 - 14:00		232		7		239	246			167		4	2	173	179	412	425
13:15 - 14:15		247		9		256	265			158		5	2	165	172	421	437
13:30 - 14:30		283		9		292	301			160		4	1	165	170	457	471
13:45 - 14:45	1	307		5		313	318			156		6	2	164	172	477	490
14:00 - 15:00	1	324		10		335	345			166		9	2	177	188	512	533
14:15 - 15:15	1	341		12		354	366			171		6	2	179	187	533	553
14:30 - 15:30	1	356		12		369	381			176		6	2	184	192	553	573
14:45 - 15:45		389		14		403	417			186		5	1	192	198	595	615
15:00 - 16:00		408		12	2	422	436			179		4	1	184	189	606	625
15:15 - 16:15		438		9	2	449	460			173		4	1	178	183	627	643
15:30 - 16:30	1	437		11	2	451	464			174		4	1	179	184	630	648
15:45 - 16:45	2	447		11	2	462	475			172		3	1	176	180	638	655
16:00 - 17:00	2	438		11		451	462			185		2		187	189	638	651
16:15 - 17:15	2	447		13		462	475			197		3		200	203	662	678
16:30 - 17:30	1	436		11		448	459			202		4		206	210	654	669
16:45 - 17:45		400		11		411	422			198		4		202	206	613	628

Stadt Karben , Verkehrszählung vom Donnerstag, 10.11.2022

- Querschnitt Querschnitt "L3351" (Q-1) -

Auftraggeber:	Stadt Karben															
Projekt:	B-Plan "Herbert-Wamser-Weg"															
Querschnitt:	Querschnitt "L3351"															
Datum:	Normalwerktag - Donnerstag, 10.11.2022															
Quelle:	Karben	Burggräfenrode														
Ziel:	Burggräfenrode	Karben														
RiLSA-Nr.	2	8														
Zählzeit	<table border="1" style="width: 100%; border-collapse: collapse; font-size: 8px;"> <tr> <th>R+K</th><th>Pkw</th><th>L</th><th>Z</th><th>Σ Kfz</th><th>Σ PKW-E</th> <th>R+K</th><th>Pkw</th><th>L</th><th>Z</th><th>Σ Kfz</th><th>Σ PKW-E</th> </tr> </table>	R+K	Pkw	L	Z	Σ Kfz	Σ PKW-E	R+K	Pkw	L	Z	Σ Kfz	Σ PKW-E	<table border="1" style="width: 100%; border-collapse: collapse; font-size: 8px;"> <tr> <th>Σ Kfz</th><th>Σ PKW-E</th> </tr> </table>	Σ Kfz	Σ PKW-E
R+K	Pkw	L	Z	Σ Kfz	Σ PKW-E	R+K	Pkw	L	Z	Σ Kfz	Σ PKW-E					
Σ Kfz	Σ PKW-E															

Stundenbelastungen:

Zeitraum	R+K	Pkw	L	Z	Σ Kfz	Σ PKW-E	R+K	Pkw	L	Z	Σ Kfz	Σ PKW-E	Σ Kfz	Σ PKW-E
17:00 - 18:00		378		10	388	398		195		5	200	205	588	603
17:15 - 18:15	1	345		8	355	364		181		5	186	191	541	555
17:30 - 18:30	1	313		7	322	330		173		4	177	181	499	511
17:45 - 18:45	1	292		7	301	309		174		7	181	188	482	497
18:00 - 19:00	1	300		6	308	315		171		5	176	181	484	496
18:15 - 19:15		281		5	286	291		167		6	173	179	459	470
18:30 - 19:30		267		5	272	277		147		5	152	157	424	434
18:45 - 19:45		250		4	254	258		123		3	126	129	380	387
19:00 - 20:00		206		4	210	214		96		3	99	102	309	316
19:15 - 20:15		176		5	181	186		85		2	87	89	268	275
19:30 - 20:30		160		5	165	170		76		3	79	82	244	252
19:45 - 20:45		151		6	157	163		79		2	81	83	238	246
20:00 - 21:00		149		5	155	161		76		2	78	80	233	241
20:15 - 21:15		139		5	145	151		75		1	76	77	221	228
20:30 - 21:30		124		7	132	140		80			80	80	212	220
20:45 - 21:45		105		5	111	117		69			69	69	180	186
21:00 - 22:00		88		4	92	96		63			63	63	155	159
23:15 - 22:15		89		4	93	97		60			60	60	153	157
23:30 - 22:30		101		1	102	103		51			51	51	153	154
23:45 - 22:45		110		1	111	112		50		2	52	54	163	166
22:00 - 23:00		107		2	109	111		48		3	51	54	160	165
22:15 - 23:15		89		2	91	93		37		4	41	45	132	138
22:30 - 23:30		63		2	65	67		29		4	33	37	98	104
22:45 - 23:45		43		2	45	47		21		3	24	27	69	74
23:00 - 24:00		33		1	34	35		15		2	17	19	51	54

Spitzenstunde morgens / abends:

7:15 - 8:15 *)	1	122		6	131	139		428		8	2	438	448	569	587
16:15 - 17:15 *)	2	447		13	462	475		197		3		200	203	662	678

Zählung Gesamt (0:00 - 24:00 Uhr):

0:00 - 24:00	6	3.666		123	9	3.804	3936		3.466		105	9	3.580	3694	7.384	7630
--------------	---	-------	--	-----	---	-------	------	--	-------	--	-----	---	-------	------	-------	------

Erläuterungen:

K: Zweiräder (1 PKW-E)
P: Pkw (1 PKW-E)

L: Lkw + Lf mit Anhänger (1,5 Pl)
Z: Last- / Sattelzug (2 PKW-E)
*) gewählte Spitzenstunde

Stadt Karben , Verkehrszählung vom Donnerstag, 10.11.2022

- Querschnitt Querschnitt "L3351" (Q-1) -

Auftraggeber:	Stadt Karben														
Projekt:	B-Plan "Herbert-Wamser-Weg"														
Querschnitt:	Querschnitt "L3351"														
Datum:	Normalwerktag - Donnerstag, 10.11.2022														
RILSA-Nr.:	2, 8														
		R+K	Pkw					L	Z				Σ Kfz	Σ PKW-E	Σ SV

Stundenbelastungen:

Stunde	R+K	Pkw	L	Z	Σ Kfz	Σ PKW-E	Σ SV	SV-Anteil
0:00 - 1:00		47		3	50	53	3	6,0%
0:15 - 1:15		29		2	31	33	2	6,5%
0:30 - 1:30		20		1	21	22	1	4,8%
0:45 - 1:45		20		1	21	22	1	4,8%
1:00 - 2:00		16		1	17	18	1	5,9%
1:15 - 2:15		15		1	16	17	1	6,3%
1:30 - 2:30		15		1	16	17	1	6,3%
1:45 - 2:45		10			10	10		
2:00 - 3:00		9			9	9		
2:15 - 3:15		8			8	8		
2:30 - 3:30		6			6	6		
2:45 - 3:45		7		1	8	9	1	12,5%
3:00 - 4:00		5		2	8	11	3	37,5%
3:15 - 4:15		12		3	16	20	4	25,0%
3:30 - 4:30		17		4	22	27	5	22,7%
3:45 - 4:45		29		4	34	39	5	14,7%
4:00 - 5:00		45		5	50	55	5	10,0%
4:15 - 5:15		78		5	83	88	5	6,0%
4:30 - 5:30		114		9	123	132	9	7,3%
4:45 - 5:45		197		10	207	217	10	4,8%
5:00 - 6:00		254		10	264	274	10	3,8%
5:15 - 6:15		299		14	313	327	14	4,5%
5:30 - 1:30		366		11	377	388	11	2,9%
5:45 - 6:45		390		12	402	414	12	3,0%
6:00 - 7:00		434		12	446	458	12	2,7%
6:15 - 7:15		479		8	487	495	8	1,6%
6:30 - 7:30	1	490		9	501	511	10	2,0%
6:45 - 7:45	1	501		9	513	524	11	2,1%
7:00 - 8:00	1	546		12	562	577	15	2,7%
7:15 - 8:15	1	550		14	569	587	18	3,2%
7:30 - 8:30		528		12	543	558	15	2,8%
7:45 - 8:45		508		14	525	542	17	3,2%
8:00 - 9:00		441		10	453	465	12	2,6%
8:15 - 9:15		401		11	413	425	12	2,9%

Stadt Karben , Verkehrszählung vom Donnerstag, 10.11.2022

- Querschnitt Querschnitt "L3351" (Q-1) -

Auftraggeber:	Stadt Karben																
Projekt:	B-Plan "Herbert-Wamser-Weg"																
Querschnitt:	Querschnitt "L3351"																
Datum:	Normalwerktag - Donnerstag, 10.11.2022																
RILSA-Nr.:	2, 8																
	R+K	Pkw				L	Z					Σ Kfz	Σ PKW-E		Σ SV	SV-Anteil	

Stundenbelastungen:

Zeitraum	R+K	Pkw	L	Z	Σ Kfz	Σ PKW-E	Σ SV	SV-Anteil
8:30 - 9:30		385		11	397	409	12	3,0%
8:45 - 9:45		354		9	363	372	9	2,5%
9:00 - 10:00		343		9	352	361	9	2,6%
9:15 - 10:15		328		9	337	346	9	2,7%
9:30 - 10:30		318		11	330	342	12	3,6%
9:45 - 10:45		319		10	330	341	11	3,3%
10:00 - 11:00		308		12	321	334	13	4,0%
10:15 - 11:15		297		14	313	329	16	5,1%
10:30 - 11:30		289		15	305	321	16	5,2%
10:45 - 11:45		280		16	297	314	17	5,7%
11:00 - 12:00	1	292		18	312	331	19	6,1%
11:15 - 12:15	1	308		15	325	341	16	4,9%
11:30 - 12:30	1	342		21	365	387	22	6,0%
11:45 - 12:45	1	358		24	384	409	25	6,5%
12:00 - 13:00		368		23	392	416	24	6,1%
12:15 - 13:15		382		22	404	426	22	5,4%
12:30 - 13:30		384		16	401	418	17	4,2%
12:45 - 13:45		395		14	410	425	15	3,7%
13:00 - 14:00		399		11	412	425	13	3,2%
13:15 - 14:15		405		14	421	437	16	3,8%
13:30 - 14:30		443		13	457	471	14	3,1%
13:45 - 14:45	1	463		11	477	490	13	2,7%
14:00 - 15:00	1	490		19	512	533	21	4,1%
14:15 - 15:15	1	512		18	533	553	20	3,8%
14:30 - 15:30	1	532		18	553	573	20	3,6%
14:45 - 15:45		575		19	595	615	20	3,4%
15:00 - 16:00		587		16	606	625	19	3,1%
15:15 - 16:15		611		13	627	643	16	2,6%
15:30 - 16:30	1	611		15	630	648	18	2,9%
15:45 - 16:45	2	619		14	638	655	17	2,7%
16:00 - 17:00	2	623		13	638	651	13	2,0%
16:15 - 17:15	2	644		16	662	678	16	2,4%
16:30 - 17:30	1	638		15	654	669	15	2,3%
16:45 - 17:45		598		15	613	628	15	2,4%

Stadt Karben , Verkehrszählung vom Donnerstag, 10.11.2022

- Querschnitt Querschnitt "L3351" (Q-1) -

Auftraggeber:	Stadt Karben													
Projekt:	B-Plan "Herbert-Wamser-Weg"													
Querschnitt:	Querschnitt "L3351"													
Datum:	Normalwerktag - Donnerstag, 10.11.2022													
RILSA-Nr.:	2, 8													
	R+K	Pkw				L	Z					Σ Kfz	Σ PKW-E	Σ SV

Stundenbelastungen:

Zeitraum	R+K	Pkw	L	Z	Σ Kfz	Σ PKW-E	Σ SV	SV-Anteil
17:00 - 18:00		573		15	588	603	15	2,6%
17:15 - 18:15	1	526		13	541	555	14	2,6%
17:30 - 18:30	1	486		11	499	511	12	2,4%
17:45 - 18:45	1	466		14	482	497	15	3,1%
18:00 - 19:00	1	471		11	484	496	12	2,5%
18:15 - 19:15		448		11	459	470	11	2,4%
18:30 - 19:30		414		10	424	434	10	2,4%
18:45 - 19:45		373		7	380	387	7	1,8%
19:00 - 20:00		302		7	309	316	7	2,3%
19:15 - 20:15		261		7	268	275	7	2,6%
19:30 - 20:30		236		8	244	252	8	3,3%
19:45 - 20:45		230		8	238	246	8	3,4%
20:00 - 21:00		225		7	233	241	8	3,4%
20:15 - 21:15		214		6	221	228	7	3,2%
20:30 - 21:30		204		7	212	220	8	3,8%
20:45 - 21:45		174		5	180	186	6	3,3%
21:00 - 22:00		151		4	155	159	4	2,6%
23:15 - 22:15		149		4	153	157	4	2,6%
23:30 - 22:30		152		1	153	154	1	0,7%
23:45 - 22:45		160		3	163	166	3	1,8%
22:00 - 23:00		155		5	160	165	5	3,1%
22:15 - 23:15		126		6	132	138	6	4,5%
22:30 - 23:30		92		6	98	104	6	6,1%
22:45 - 23:45		64		5	69	74	5	7,2%
23:00 - 24:00		48		3	51	54	3	5,9%

Spitzenstunde morgens / abends:

7:15 - 8:15 *)	1	550	14	4	569	587	18	3,2%
16:15 - 17:15 *)	2	644	16		662	678	16	2,4%

Zählung Gesamt (0:00 - 24:00 Uhr):

0:00 - 24:00	6	7.132	228	18	7.384	7630	246	3,3%
--------------	---	-------	-----	----	-------	------	-----	------

Erläuterungen:

K: Zweiräder (1 PKW-E)
P: Pkw (1 PKW-E)

L: Lkw + Lf mit Anhänger (1,5 PKW-E)
Z: Last- / Sattelzug (2 PKW-E)
*) gewählte Spitzenstunde

Stadt Karben, B-Plan "Herbert-Wamser-Weg" Normalwerktag - Donnerstag, 10.11.2022

- Querschnitt "L3351" (Q-1) -

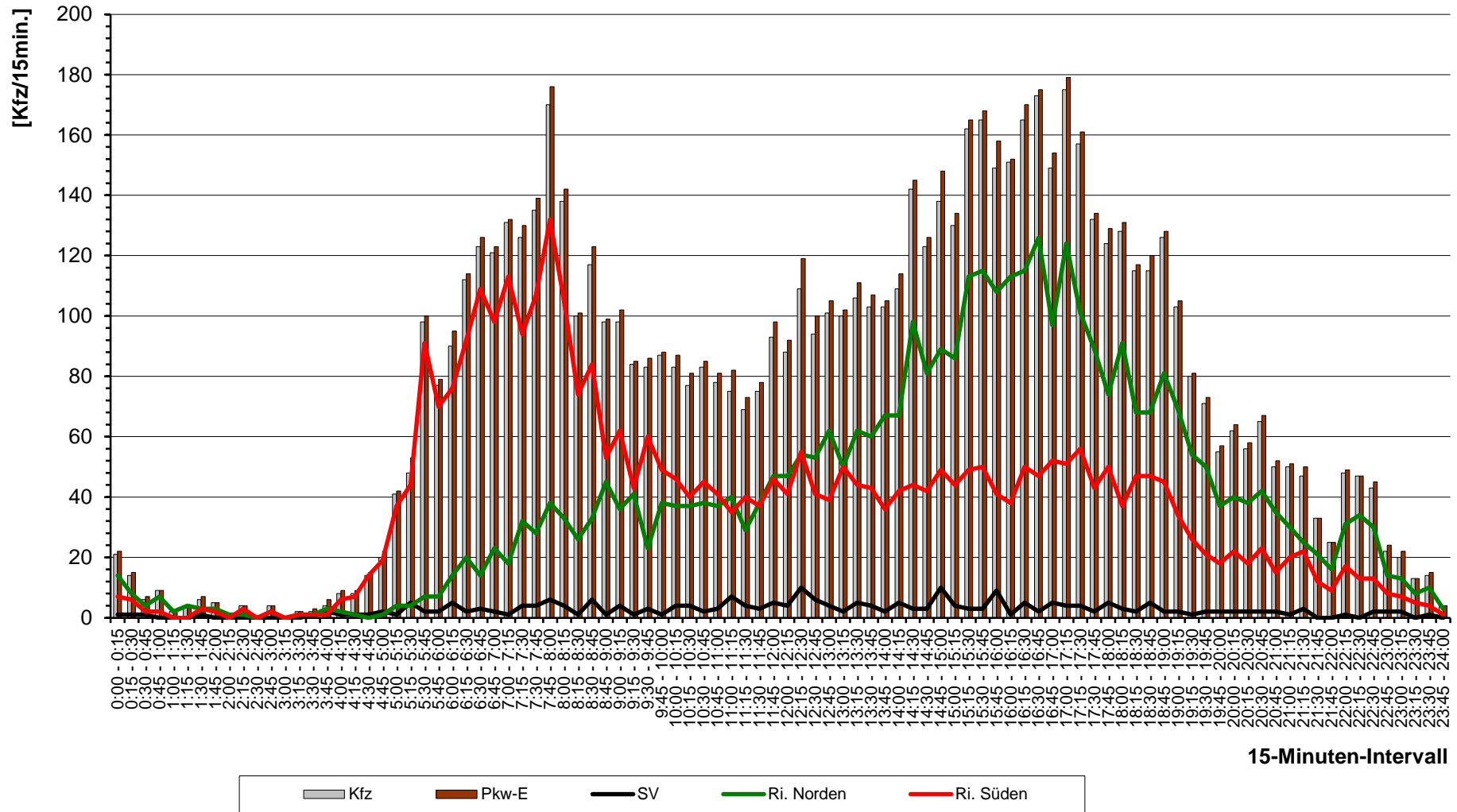

Stadt Karben, B-Plan "Herbert-Wamser-Weg" Normalwerktag - Donnerstag, 10.11.2022

- Querschnitt "L3351" (Q-1) -

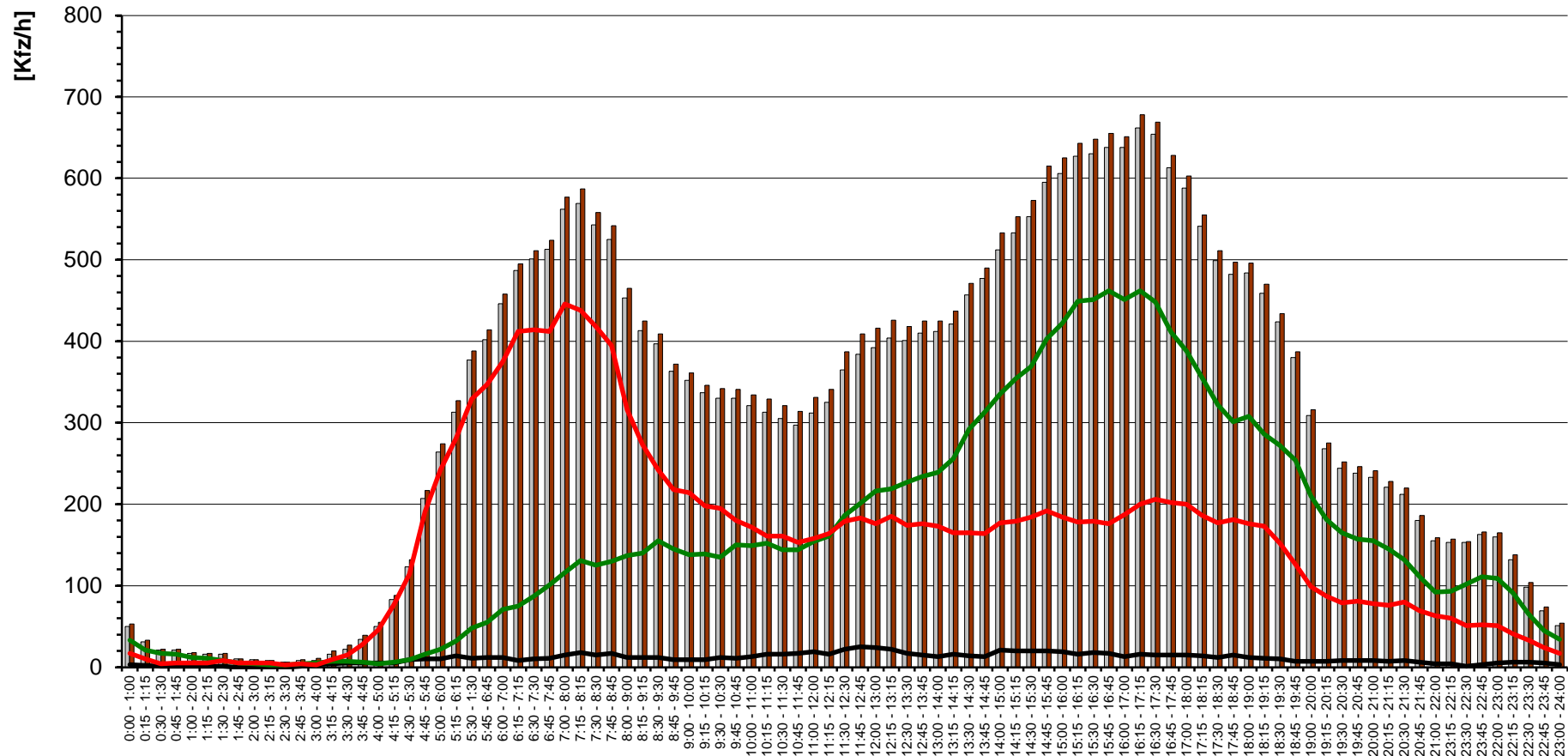

gleitende Stundenbelastung

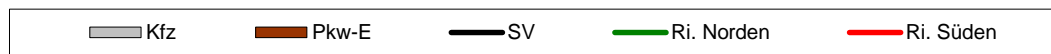

Stadt Karben , Verkehrszählung vom Donnerstag, 10.11.2022 (Normalwerktag)

- Querschnitt "L3351" (Q-1) -

(Spitzens Stunde morgens, 7:15 - 8:15 Uhr)

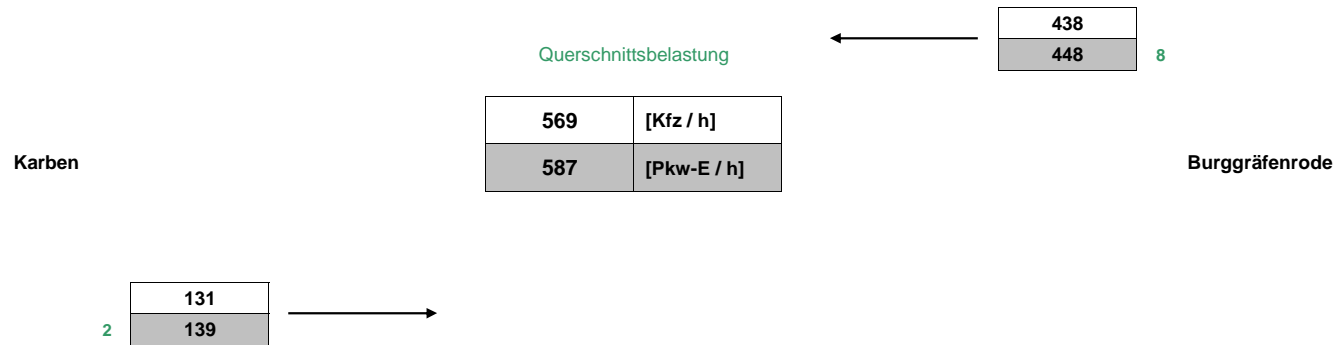

Stadt Karben , Verkehrszählung vom Donnerstag, 10.11.2022 (Normalwerktag)

- Querschnitt "L3351" (Q-1) -

(Spitzenstunde abends, 16:15 - 17:15 Uhr)

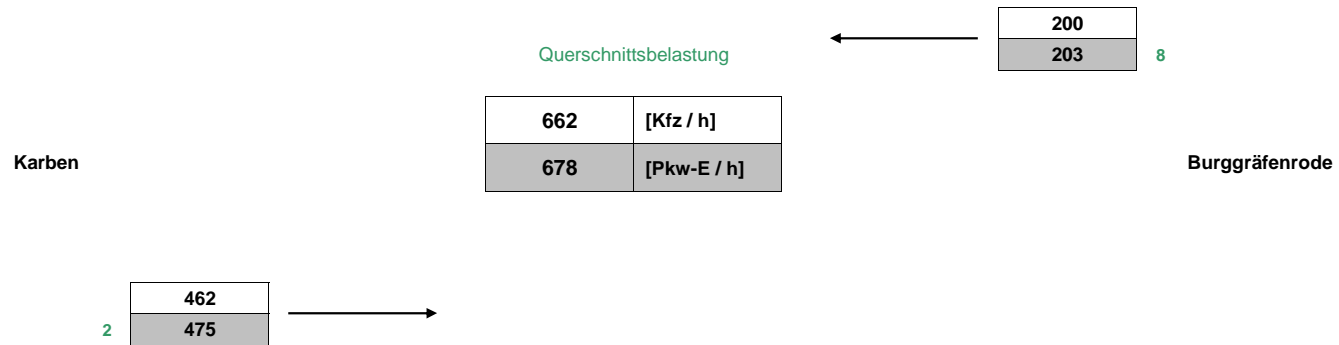

Stadt Karben , Verkehrszählung vom Donnerstag, 10.11.2022 (Normalwerktag)

- Querschnitt "L3351" (Q-1) -

(24-Stunden-Belastung, Normalwerktag)

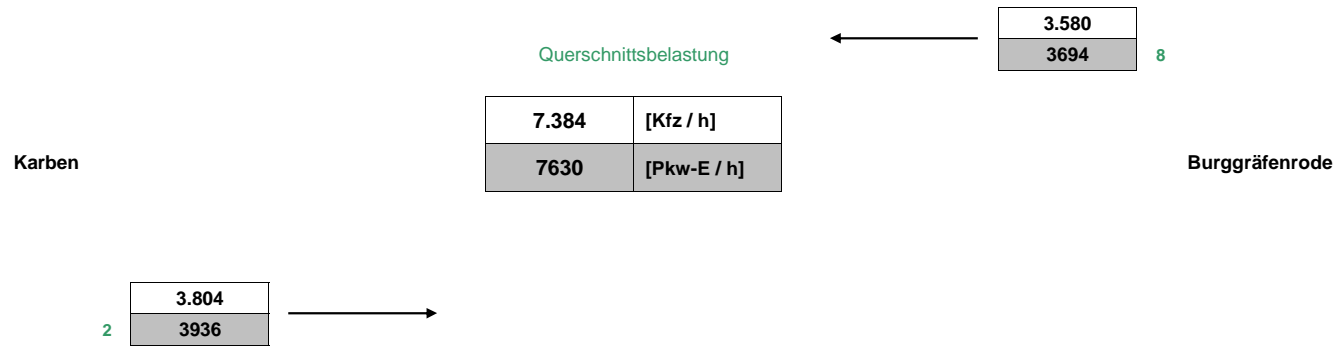

Stadt Karben , Verkehrszählung vom Donnerstag, 03.11.2022 bis Donnerstag, 10.11.2022

- Querschnitt "L3351" (Q-1) -

(DTV / DTV^W , gerundete Werte)

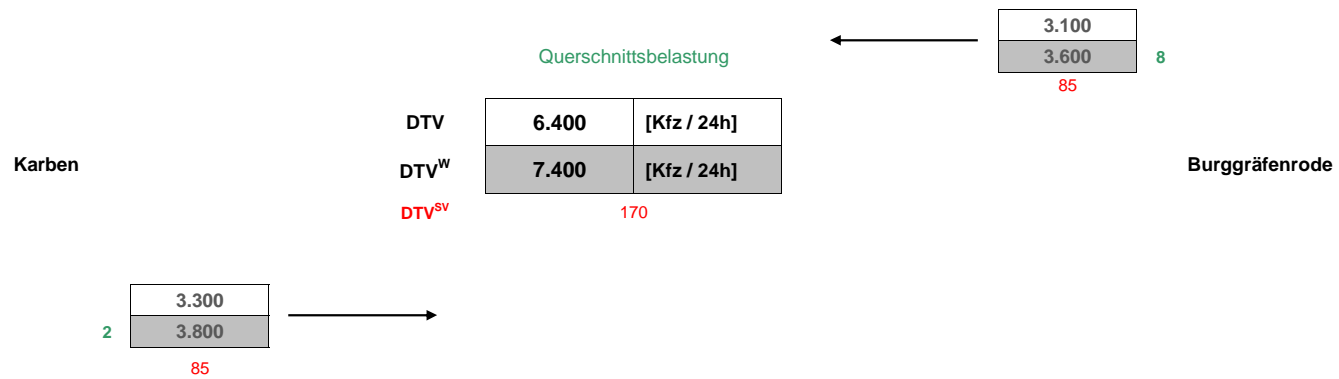

Stadt Karben , Verkehrszählung vom Donnerstag, 03.11.2022 bis Donnerstag, 10.11.2022

- Querschnitt "L3351" (Q-1) -

(DTV / DTV^W)

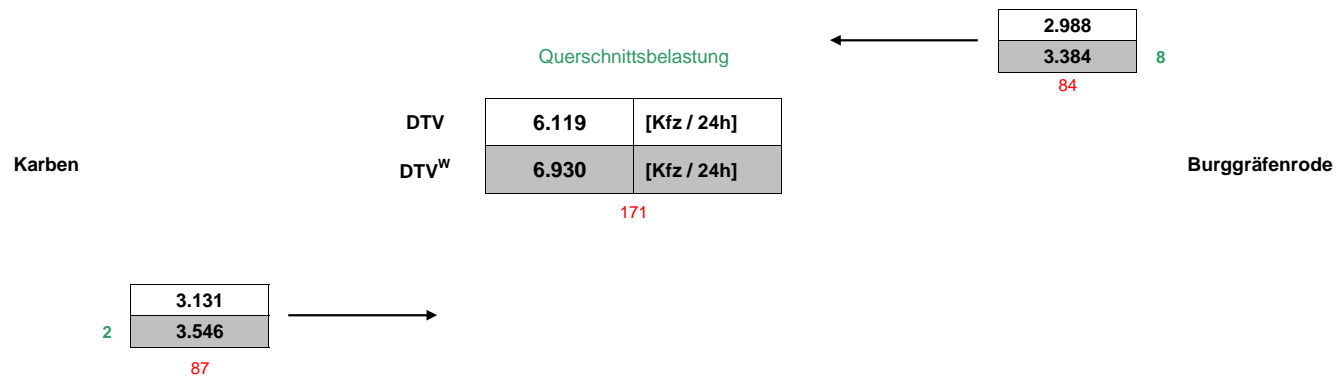

Stadt Karben, B-Plan "Herbert-Wamser-Weg"
Verkehrszählung von Donnerstag, 03.11.2022 bis Donnerstag, 10.11.2022

- Querschnitt "L3351" (Q-1) -

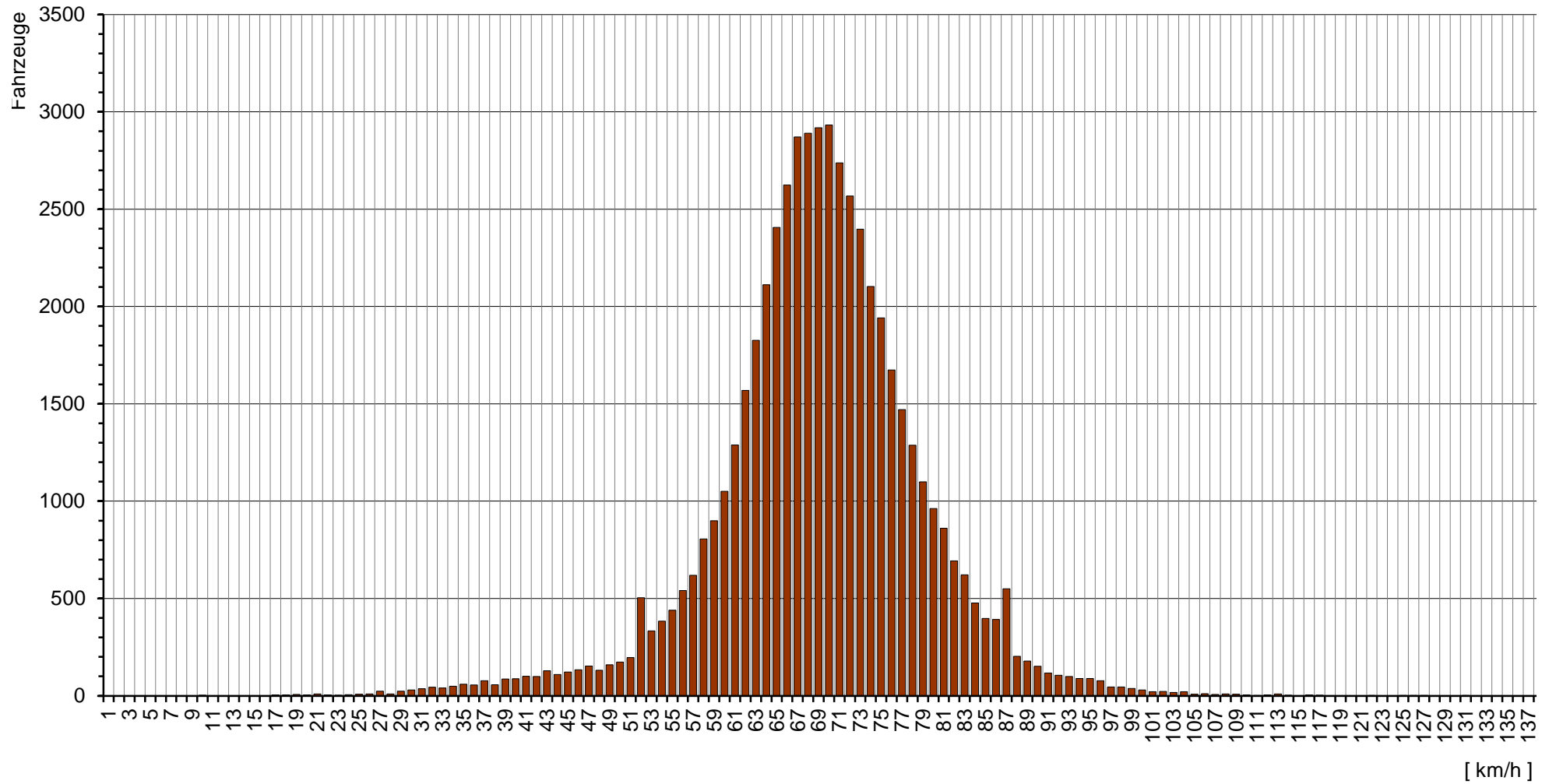

Stadt Karben, B-Plan "Herbert-Wamser-Weg"
Verkehrszählung von Donnerstag, 03.11.2022 bis Donnerstag, 10.11.2022

- Querschnitt "L3351" (Q-1) -

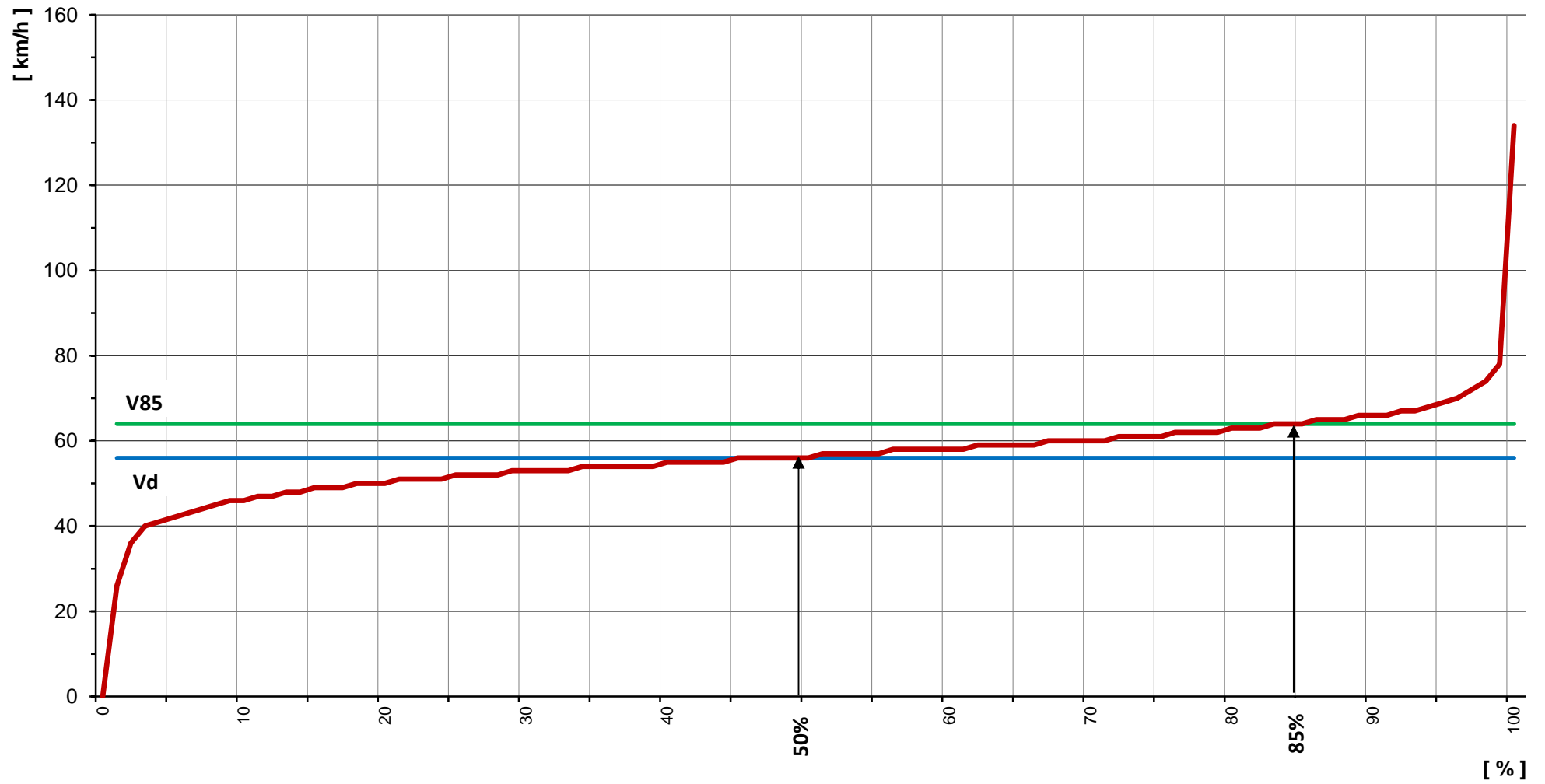

Stadt Karben, B-Plan "Herbert-Wamser-Weg"
Verkehrszählung von Donnerstag, 03.11.2022 bis Donnerstag, 10.11.2022

- Fahrt-Burggräfenrode (Ri. Norden) -

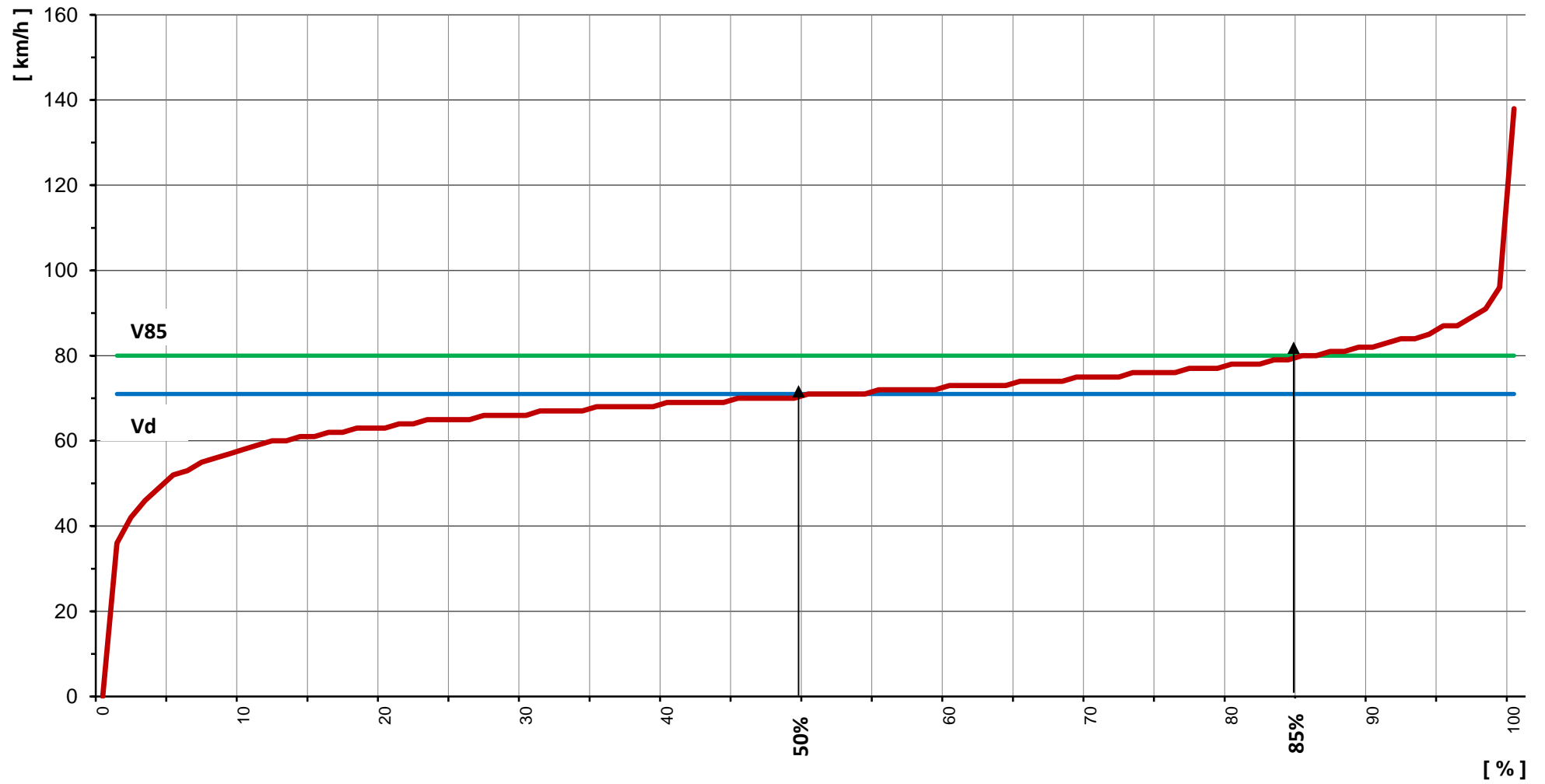

Stadt Karben, B-Plan "Herbert-Wamser-Weg"
Verkehrszählung von Donnerstag, 03.11.2022 bis Donnerstag, 10.11.2022

- Fahrt-Karben (Ri. Süden) -

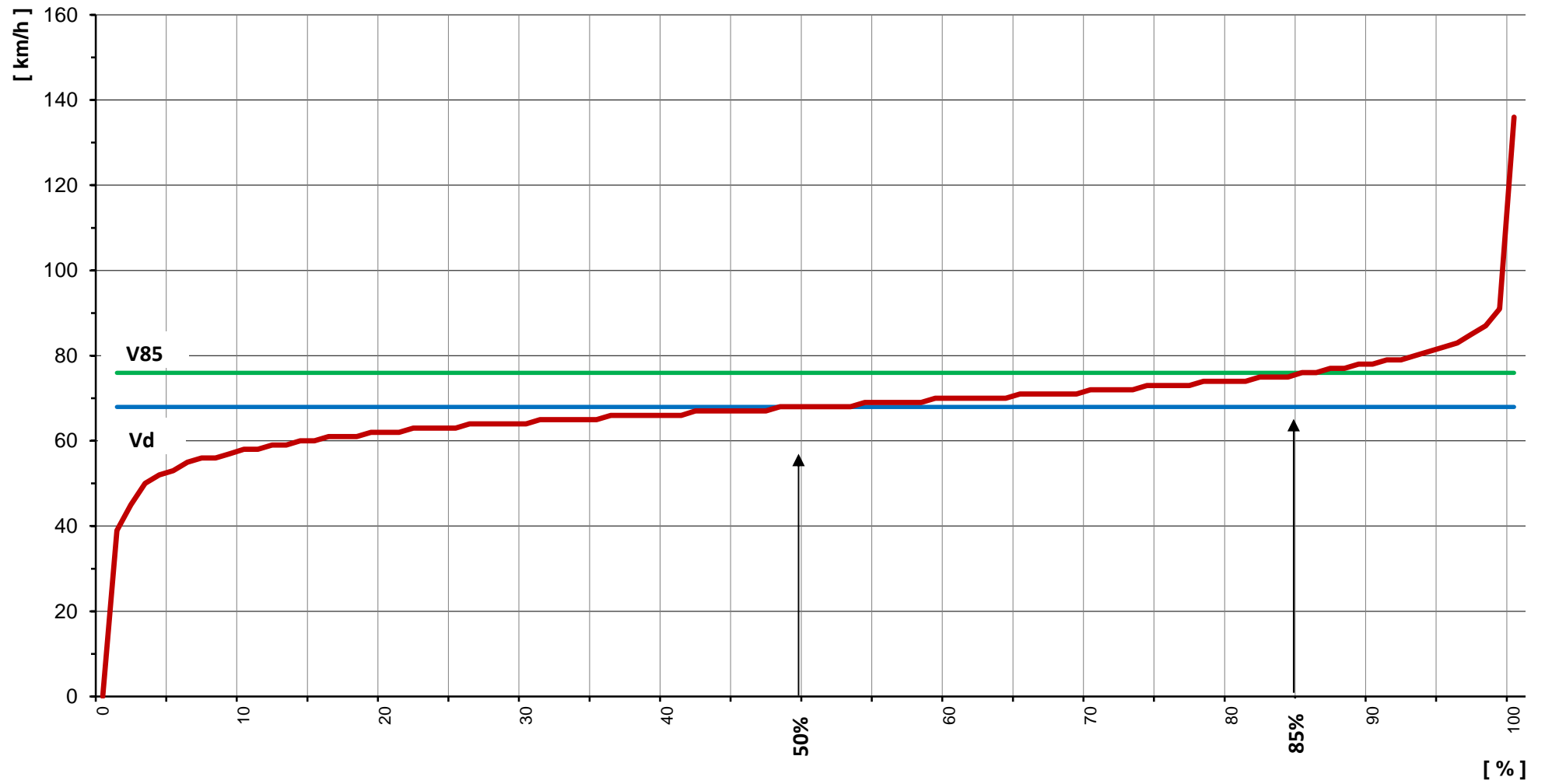

Stadt Karben, B-Plan "Herbert-Wamser-Weg"
Verkehrszählung von Donnerstag, 03.11.2022 bis Donnerstag, 10.11.2022

- Querschnitt "L3351" (Q-1) -

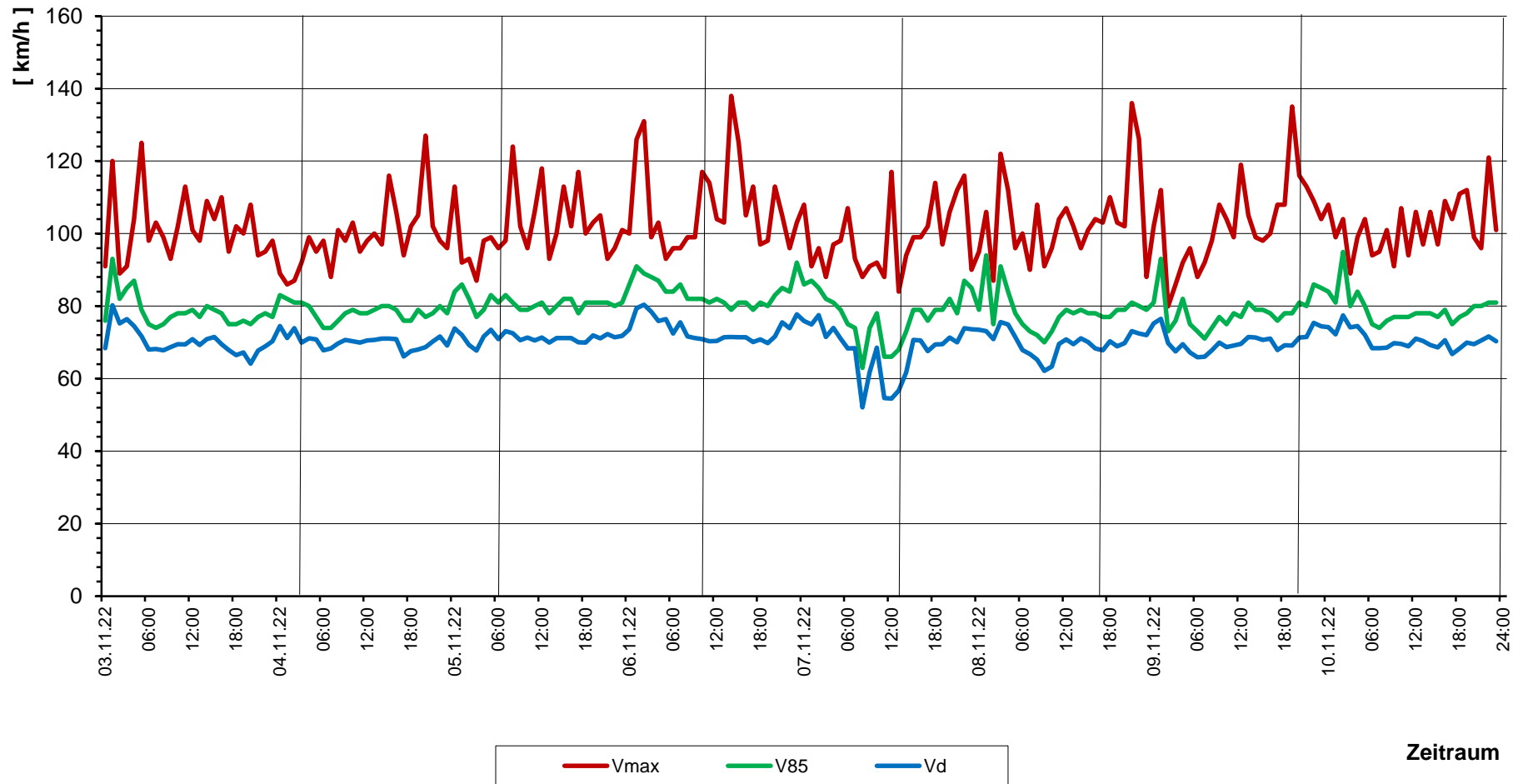

Stadt Karben, B-Plan "Herbert-Wamser-Weg"
Verkehrszählung von Donnerstag, 03.11.2022 bis Donnerstag, 10.11.2022

- Fahrt-Burggräfenrode (Ri. Norden) -

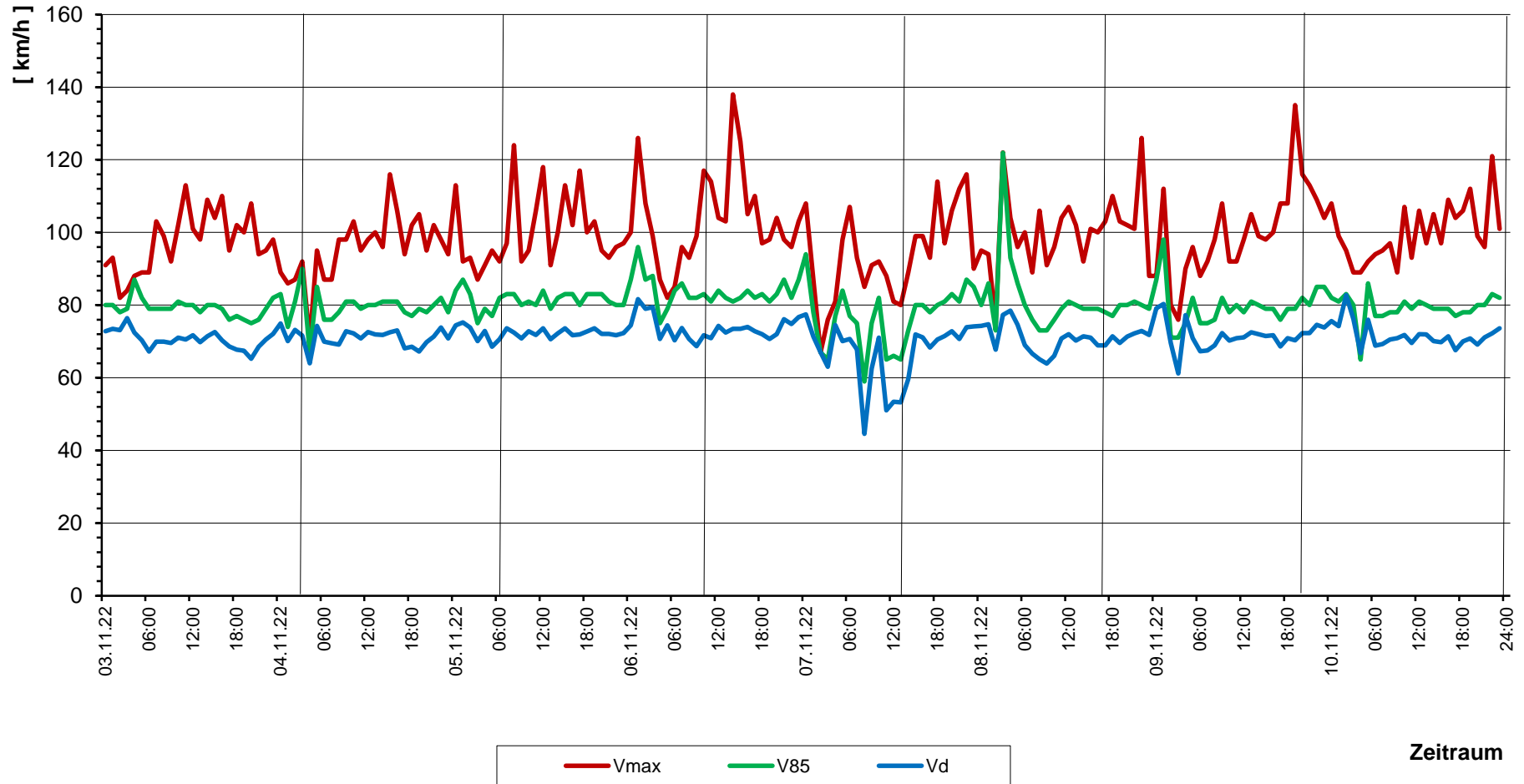

Stadt Karben, B-Plan "Herbert-Wamser-Weg"
Verkehrszählung von Donnerstag, 03.11.2022 bis Donnerstag, 10.11.2022

- Fahrt-Karben (Ri. Süden) -

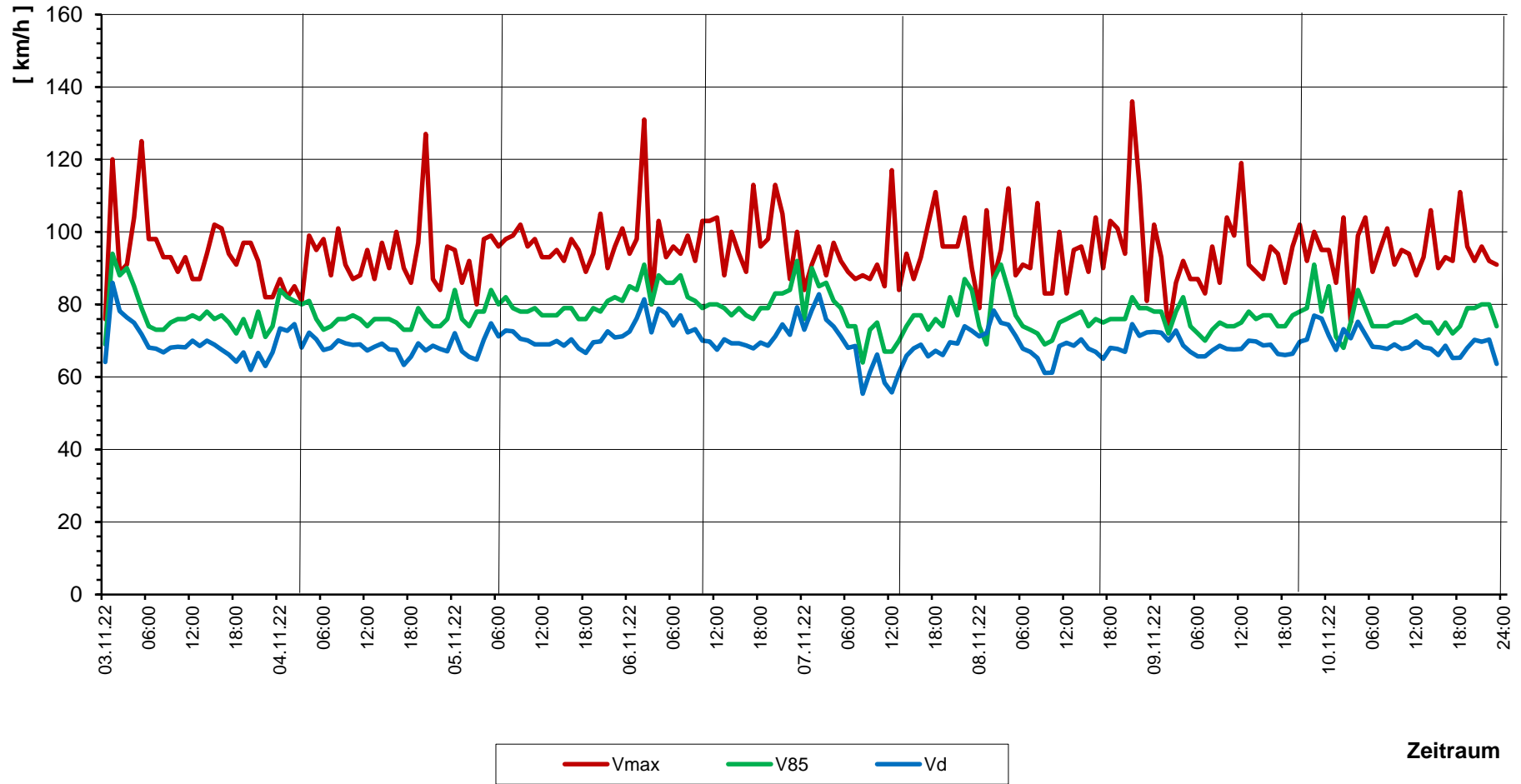

Stadt Karben

Querschnitt "Herbert-Wamser-Weg" (Q-2)

Herbert-Wamser-Weg

Verkehrszählung

vom

Donnerstag, 03.11.2022 bis Donnerstag, 10.11.2022

(8 Tage)

Normalwerktag:

Donnerstag, 10.11.2022

(0:00 - 24:00 Uhr)

Stadt Karben, B-Plan "Herbert-Wamser-Weg"
Verkehrszählung von Donnerstag, 03.11.2022 bis Donnerstag, 10.11.2022

- Querschnitt "Herbert-Wamser-Weg" (Q-2) -

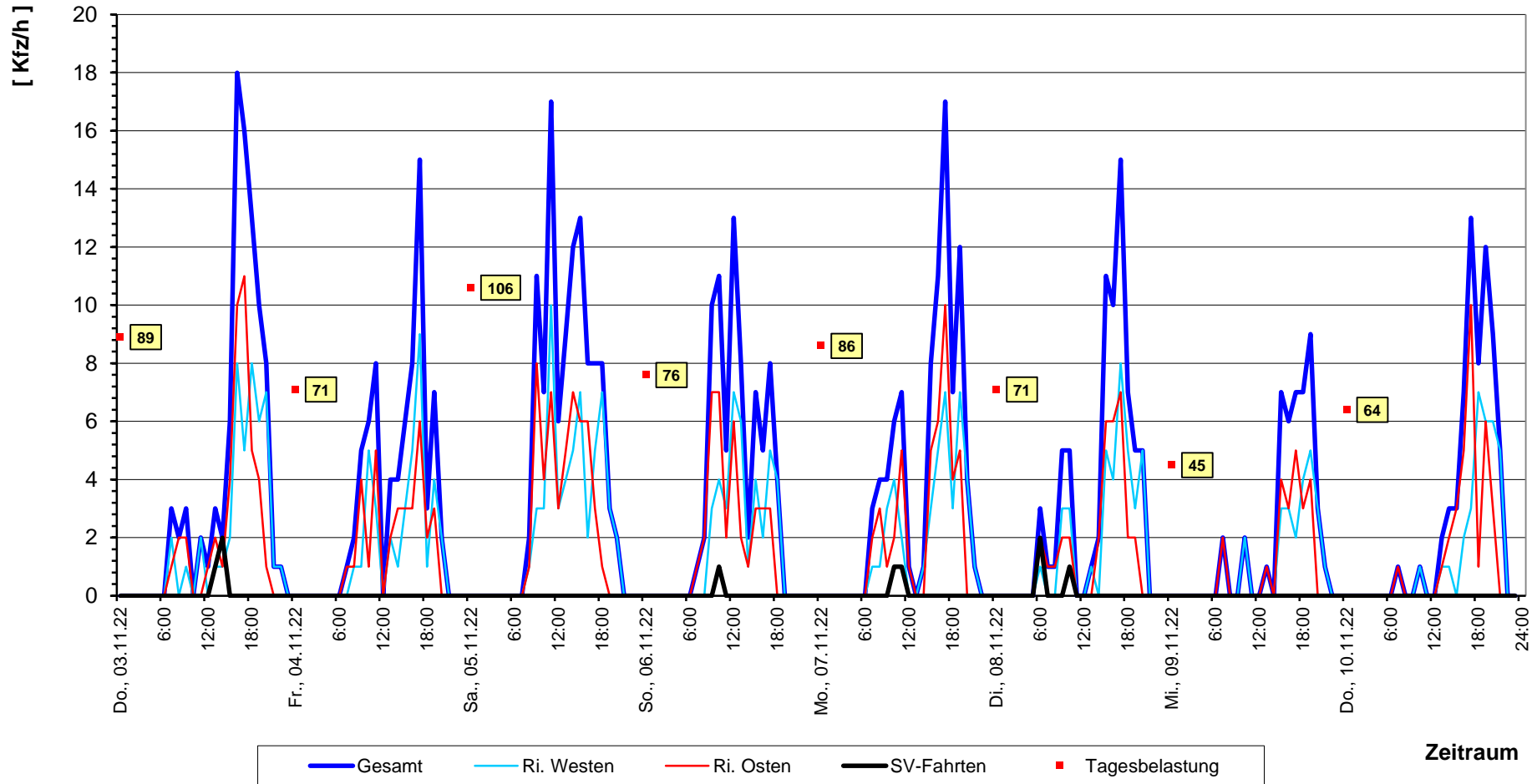

Stadt Karben , Verkehrszählung vom Donnerstag, 03.11.2022 bis Donnerstag, 10.11.2022

- Querschnitt "Herbert-Wamser-Weg" (Q-2) -

(DTV / DTV^W , gerundete Werte)

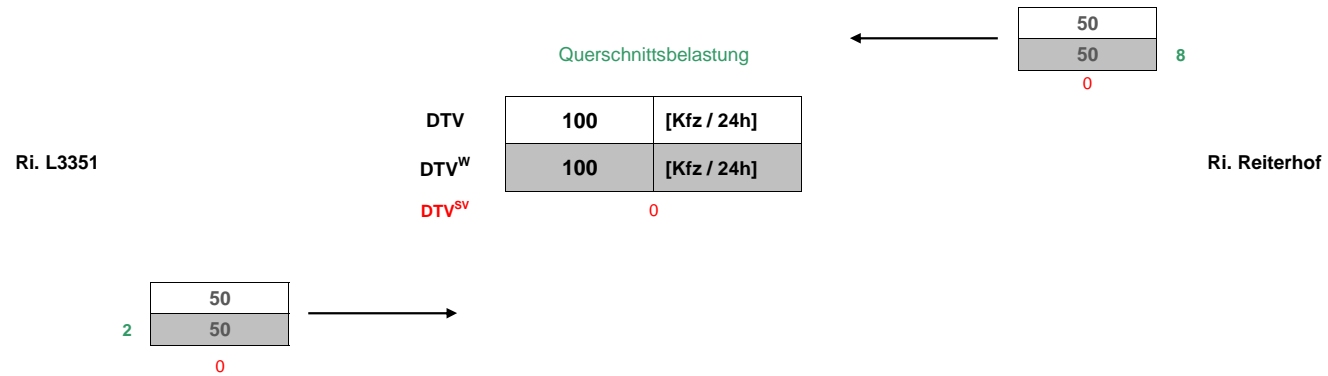



IMB-Plan GmbH

Büdesheimer Ring 2 63452 Hanau

Tel.: 06181 906669-0 E-Mail: info@imb-plan.de

Internet: www.imb-plan.de